MINISTRY OF ENVIRONMENT AND ENERGY
Male' Republic of Maldives

2012 ތަން ބިން ؛ ANNUAL REPORT

ނަންބަރުތައް

1 - ބަޖެޓް ފުރުޞަތު 6

ތަފުސީލު 6

ފުރުދުގެ ބަސް 7

2- ބެލެންސުގެ ވިސްނުން 8

2.1 ވިژަން 8

2.2 ދަންބާރު 8

2.3 - ދިވެހިރާއްޖެގެ ތަރައްގީ ބެލެހެއްން 10

2.4 - ދިވެހިރާއްޖެގެ ން 11

2.5 ދިވެހިރާއްޖެގެ ޢާއިލީ / ން/ ބިން ތަން 12

2.6 - ދުވަސްވަން 16

3- ބަދަލުވާން ހުރި ފައިސާ 17

3.1- ފައިސާ ބަދަލުކުރުން 17

3.1.1- ބ.ބ.ން.ބ. ގެ ކުރިން ކުރިން ،ބ.ބ.ން.ބ. ގެ ،ބ.ބ.ން.ب. ،ب.ب.ف.ب. ،ب.ب.ف.ب. ،ب.ب.ف

3.1.11- ؤمگرمِ مرَمْرَمرَدَّ مَّرمِ ھَتَّ ءِمَرَمِ.ءَسُہ دَّمِدْتَمْرْسْ 21
3.1.12- دُھَمر سُؤْءِ ءْءَتَّسْ ءَمْتَمرَدَّءْرْسْ 21
3.2- تَمْرَمِدْھْ ھَتَّسْءْ ءَسْءْ ءَسْرَمرءِ 22
3.2.1 - ءِسْھَمرءْءَتَّءِسْرْی تَمْرَمِدْھْ ھَتَّسْءْ مِرسُہْتَ ءِسْ ھْ مِرءِءِرءَسْھْ مَرءِءْرْسْءْ ءْءَتَّسِرْسْرْی ءِسْرَمَ دُھْرِءْءُسُہ 22
3.2.2- تَمْرَمِدْھْ مِرسُہْتَ ءَسْرَمِسِہُ دَّمر دَّءْ سُءِءْمِرءِ (دَّءْ سُءِءْمِرءِ سُھْءَرَھَءِءْءَ ءَمْتَمرَدَّءْرْسْ) 23
3.2.3- تَءَسْرْءِدَّمِرْسْرْی ءِدْءَّءْتَھْسُہ ءَدَّءْ تَمْرَمِدْھْ ھَتَّسْءْ ءِسْ مَ 2 ءِءْءِمِ سُءْءْسِءَسُہ 23
3.2.4 - سُءَسْءْ سَّسُہَسَرَءْ تَدِءْسِرتَّسُہَسْ 24
3.2.5- تَمْرَمِدْھْ سِءْھَمَرَءْ سُھْءَرَھَءِ دَّمر دُءْرِءْءُسُہ 24
3.2.6- دُءْرِءْءُسُہ سُتَّءِسْرْی مَءْ مِرسِءْھَءْ ءَسْرَمرءِ ءِسْرَءْ مِسْرَدْ مَسْرْھِمِسُہ (ءَسُہْءَرْءْ) 25
3.2.7- سُّھَمر دُمِءْ مَسْرْتَھْءْ سِءُسُھَدْ ءِسْ ١٠.مِءْءْرِمِ 25
3.2.8- سُّھَمر دُمِءْ مَسْرْتَھْءْ سِءُسُھَدْ ءِسْ ١٠.مِءْءْرِمِ 25
3.2.9- دَّسُہدَرْمَسْسَ ھَمَرْءْمَرَّءِ دُءَّدُءْسْ سُّتَّءْ تَءِسْرْءُ دُءْرَءِ سَّءْسْءْمِرَسْ ءِءْمْ تَءْرَدَسْ رِسْرَّ دَسُھْتَّءْ 26
3.2.10- دَّسُہدَرْ ءَسْسَ ھَمَرْءْمَرَّءِ دُءَّدُءْسْ سَّءْسْءْمِرَسْ ءِءْمْتَءْرَدَسْ وِءِءْ سُءْءْھْ ھَءْءَّمْتَءْرَسْ 26
3.2.11- دَّسُہدَرْمَسْسَ ھَمَرْءْمَرَّءِ دُءَّدُءْسْ سُّتَّءْمَرَءُ ءِھَمْتَسْسَّءِ تَءْءَسُہءَرْسْءُ دُءْرَءِ سَّءْسْءْمِرَسْ ءِءْمْ تَءْرَدَسْ ١٠ رُمَّرَءِ رِسْرُءْسْ دَسُھْتَّءْ 26
3.2.12- دَّسُہدَرْ ءَسْسَ ھَمَرْءْمَرَّءِ دُءَّدُءْسْ سَّءْسْءْمِرَسْ ءِءْمْتَءْرَدَسْ وِءِءْ سُءْءْھْ ھَءْءَّمْتَءْرَسْ. 27
3.2.13- سُّءَسْ وَّءَسْسُّءْ ءَّسْ وِدُسْ ءَسْءْ ءَسْرَمرءِ 27
3.2.14- ءْءَّءْءْھْ دَّمر سْءِسْ ءَسْرَمرءِ ءْءَّدُّسُہَسْ ءْءَّءْءْھْ 27
3.3 - ھِدَّءُءِرءُ مَّرمِمَّ 28
3.3.1- دُءْرِءْءُسُہ ءَسْءَءَرَسْءُسْھَءْ دُسَّءْدَسْھْ ءْءَّءْءْھْ 28
3.3.2- ءُھْءَّسْءْسُہ سَّسْءَرءَّسُہَسْ ءَسْءْ سَّءَرْ-مِءْ دَّسِءَرءِسْرْی ءْءَّءْءْھْ - تَمْرَمِدْھْ ھَتَّسْءْ ھْءَرَسُہْھْ وَسْءْ 29
3.3.3- سْءِسْ ءَسْرَمرءِ دَّمر سْءَرَمِدْھْ-ھَتَّسْءْ دِءِءَّسُہَسْ ءْءَّءْءْھْ - تَمْرَمِدْھْ ھَتَّسْءْ ھْءَرَسُہْھْ وَسْءْ 30
3.3.4- ءَمِر-ءَھَّءْ سُّءِءْ ءَّسُہْھْ دُسَّءْدَسْھْ ءْءَّءْءْھْ - تَمْرَمِدْھْ ھَتَّسْءْ ھْءَرَسُہْھْ وَسْءْ 30
3.3.5- ھَھْءِءْءَّءَھَءْ ءْءَّسُہْءِسْءَّءْءْ دُءْءَرءِ ھَءَّسْ دِسْءَسءْءَرْ 2012 31
3.3.6- ھِدَّءُءْرْھَسْ ءَسُہْ ءُءَّسْ دِسْءَرْ ھَءَّسْءْءَّ مِءْءْھْ سُءْدَّھَّسْ دَّءَّءِءْ 2012 31
3.3.7- ھ. ءَھَّءْ رَسِءَرْ سُھَرَسُءْ مَءْءَّءْءْمِرَّسْ ءْءَدُسُءْھْدَّھَّسْ دَّءَّءِءْ 31

3.3.8- ދިވެހިރާއްޖެގެ ބިދާވެރިން 31

3.3.9- ކުއިز ކުއިން ކެލެންڈަރ 2012 31

3.3.10- ތަފާތުވަންތަ ތަރައްގީކުރުން ބީއާއި 7 ވަނަ ބާވަން 31

3.3.11- ތަފާތުވަންތަ ތަރައްގީކުރުން ބީއާ 8 ވަނަ ބާވަން 32

3.3.12- ބަންދު ތަވަން 2012 ފެންވަރުކުރުން 32

3.3.13- ފާސްކުރެއްވި ބިދާވެރިން ފުވަން ފެންވަރުކުރުން 34

3.3.14- ކުރިން ދިން ކަމުން 35

3.3.15- ބިދާވެރިން ބާއިން ވިއްކައިގެން 35

3.3.16- ބިދާވެރިން ކަމުން ކަން ކުރުން 36

3.3.17- 2012 ވަނަ ތަން ދިވެހިރާއްޖެއަށް ބަދަލުކުރެވިފައި ވެސް ބަދަލުކުރެވިފައި ވަކިވަން ކަން ؛ ބަދަލުކުރެވިފައި ؛ ؛ ؛

3.3.30- ސﷺ ،ﷺ ،ﷺ ،

بسم الله الرحمن الرحيم

ދިވެހިރާއްޖެ ބަންދު ތަންކަންކަން ބެލެހެއްޓުން

ބަންދު ބަދަލު 2012

1 - ބަދަލުގެ ތެރެންދެން

الحمد لله رب العالمين والصلاة والسلام على سيدنا محمد خاتم الأنبياء والمرسلين وعلى آله وصحبه أجمعين.

ބިސְמִלְלָהִ، ފާހަން ނަންބަރ 2/86 ން ބެހެއްކުރެވިފައިވާ ބަދަލު 2 ގެ 14 ވަނަ ފަރާތުން ކުރެވިފައިވާ ކަންކަން 2012 ވަނަ ބަންދު ދިވެހިރާއްޖެ ބަންދު ތަންކަންކަން ބެލެހެއްޓުން ބަންދުގެ ދަންނަން ބަދަލުކުރުން ހިންދައިދިން ބަންދުގެ ދަންނަން ބަދަލުކުރުން ބަންދުން ދަންނަން ބަދަލުކުރުން ބަންދުގެ ބާރުން ބަންދުގައި ބަންދު ބަދަލުކުރުން ބަންދުގެ ބާރުން ބަންދުގައި ބަންދުގެ ބާރުން ބަންދުގައި ބަންދުގެ ބާރުން ބަންދުގައި

بسم الله الرحمن الرحيم

ئۇنۋانى ھەسۋە

الله سۈبھانەھۇ وەتەئالادىن بەرىكەتلىرى سۈپۈنۈپ تۇرىدۇ. سىزدىرىنى 2012 ۋەسى ھەرىپ دىپلوماتىيە رىگىرىنى ئەمەلى بىرلەشتۈرۈش ئۈچۈن ئىشلىتىدۇ.

سىزدىرىنى 2012 ۋەسى ، مەرھۇمشىرىن ئابىدىنىدا، مەيدىۋە ئىقتىسادىدىن دوكتور دەرىجىدە دەسلەپكىلەر ۋەسى ئابىدىن ئىشلىرى ئاشقۇ سىمىۋىغىلار رەسمۇ ئالىۋېرىدۇ. جىددىمۇ، سەيلىنىڭ ھەقىقەتى ھەقىقەتىمۇ، ھەتتا ئاپىۋەتلەنگەن ئاپىدىمە ئىسىدە دىپلوماتىيە ۋەسى رىشۋەتلەنمەكتە.

ھۆكۈمەت تەرىپىدىن دىپلوماتىيەدىن قەرزگەتكەن ھەقىقەتنى 25,125,868.00 مۇۋەققەت ھىسىن 15,421,918.35 مۇۋەققەت زىمىستانلىق، ھەر ھەتتا ئاپىدىنى ئەمەلدە چىقىش 9,611,399.17 مۇۋەققەت ھىسىن 7,824,616.23 مۇۋەققەت زىمىستان ئالىۋ ئالا قېتىم 62,741,108.96 مۇۋەققەتتىكى ھەدىيىنى دەسلەپكىلەر ئالىۋېلىۋەتكەن ئالىۋېلىنىدىغان ھەدىيىسى گۈزەللەشتۈرۈلدى. 2012 ۋەسى ھەرىكىتىگەتتەدە ۋى.ئەس.ئەم.ۋى نىڭ زىمىستان ئەمەلدە ئالىي ھەرىكەتنىڭ قەرىسىدىكىلەر ھۆكۈمەتنىڭ قەرىسى قىلىنىدىن 39,494,574.38 مۇۋەققەت ئەمە ئاتىسىنىڭ بىلەنگەنلىكى ھەر خۇددى تاۋۇقنىڭ زىمىستان ئەمەلدە 15,421,918.35 مۇۋەققەت ۋەسى زىمىستانلىق ۋەزىپىدە.

دىپلوماتىيە ئۆز ئىشۋەرىمىزدىكىلەر ئىشنى ئىسىرىپمىز سەيلىنىڭ بۇگۈنلەشتۈرۈلۈۋاتقان دۆسىيەلەر، ئەدىسىيەلەردە مەرھۇمنىڭ ھەسسە بەدەنىدە ئىقتىسادىدىن دوكتور دەرىجىدە دەسلەپكىلەر رېئىسىۋېلىنىدىغان ۋەزىپىدە. جىددىمۇ ئۇنى، ئەمەلگە، ئىقتىسادچى، سەيلىگەتتى ۋىسا مەسىلىسى ئەمەلدە ھەرىكەت دەسلەپكىلەر ھۆكۈمەتنىڭ ۋەزىپىدە. سەدەۋسۇ، ئەۋلىيا ۋىسا مەسىلىسىدە جە دىپلوماتىيەدىن ھەتتا ئاپىدىنى رىشۋەتنى ئۇچۇرلاشقا ھەرىكەت دەسلەپكىلەر ئەمەلدە 14,235,507.62 مۇۋەققەت ئەمە. ھەر جە دىپلوماتىيەنىڭ قەرىدىكى ھەرىكەتتىن 33,874,229.50 مۇۋەققەتنى دەدۈبىر ھۆكۈمەت ئۇچۇرلاشقاندەك تەرىپىدىن ئىشلىتىلۋاتىدۇ. جە ئۇ رىسالە ئەمەلىيەتتىكى جە دىپلوماتىيەنىڭ ئەمە دىپلوماتىيەنىڭ قەرىدىكى سىزدىرىنى ھەرىكەت 48,109,737.12 مۇۋەققەتنى دەدۈبىر دەسلەپكىلەر ۋەسى تەرىپىدىن ئىشلىتىلۋاتىدۇ.

ھەرىكەتنى سىزدىشتۇرىمىز دەسلەپكى تەرەققىياتقا چىقىۋەتكەن ھەتتىن تەرەققىياتنى ئىزچىل ئىلىپ بېرىۋەتكەن ھەمە قۇرۇلۇشنى دەرىجىدە تاكىد قىلىدۇ. ئەڭىش تاكىد ھەۋىسىدە ئەمەلدە ئەمەلىيەتتىكى ۋەسىۋەسىلەرنى تاكىدلاشتۇرۇش ئەمەلدە دەسلەپكىلەر ئەمەلدە دىپلوماتىيەنىڭ ئەمەلىيەتتە ئىقتىسادىدىن ھەرىكەتلەنگەن ھەمە ئىقتىسادىدىن ھەرىكەتلەنگەن ئەمەلدە دەسلەپكىلەر ئەمەلدە دىپلوماتىيەنىڭ زىمىستان قۇرۇلۇشىدىن ئەمەلىيەتتىكى قۇرۇلۇشتىن ھەرىكەتلەنگەن.

26 ئۆكتەبىر 2013

ئەبدۇلەزىز شۇجائى

دىپلوماتىيە ئۆز ئىشۋەرىمىزدىكىلەر ئىشنى ئىسىرىپمىز

2- އެކުއެރުން ކުރެވުނީ

2.1 ފަރާތް

ދިވެހިރާއްޖެ ތެރެއިން ތަރައްގީ ކުރެވިފައި ވަނީ ބަންދުކުރެވިފައި، ކަންކަން ހިންގުމުގެ ތެރެއިން ބަންދު ދިވެހިރާއްޖެ ހަރުކަން ބަލައިގެންނެވެ. ބަންދުކުރެވިފައި ވަނީ ކުރިން ކުރެވިފައިވާ ބަންދުތަކުން ބަދަލުވާ ބަދަލު ކުރެވިގެންނެވެ.

2.2 ފަރާތް

ބަދަލުކުރެއްވުމުގެ ނަންބަރު: 1-CBO(GR)/438/2012/1 (21 ފެब्रުއަری 2012) ން ދިވެހިންނަށް ތާއީދު ހަދައިދީ ތަންކަން ހަނދާންކުރުމުގެ ދ ދިވެހިންނަށް ތާއީދު ހަދައިދީ ތަންކަން ހަނދާންކުރުމުގެ ކުރިން ދިވެހިންނަށް ތާއީދު ހަދައިދީ ތަންކަން ހަނދާންކުރުމުގެ ބަދަލުގައި ދ ދިވެހިންނަށް ތާއީދު ހަދައިދީ ތަންކަން ހަނދާންކުރުމުގެ ބަދަލުން 21 ފެब्रުއަری 2012 ގައި. ބަދަލު ކުރި ބިން ތިރީގައި ބަދަލުކުރެއްވުން ދ ބ ( ) 1-(ބ)/138/2012/11 (4 ﷺ 2012) ން " ފާހަގަ ކުރެވިފައި ބަންދުކުރެއްވި ބ ﷺ"ގެ ބަދަލުން ތިރީގައި ބަދަލުކުރެވިފައި ވ ބ ﷺ ﷺ ﷺ

ހ. ތަރުބިއަ ފަންނުވެރިން ތަކުން ފުރިހަމަ ކުރެވިފައިވާ ބަންދުކުރެވިފައިވާ ބިން ބަދަލުކުރުން ހިންދަންވާނެ ބަދަލުތައް ދިވެހިރާއްޖެ ބިން ބަދަލުކުރުން.

ށ. ހަބަރުވާ ކަންކަން ދެކުމުގެ ކުރިން ކަންކަން ބަންދުކުރުން ހިންދަންވާ ބަދަލުތައް

5. ދިވެހިރާއްޖެގެ ބަންދުން ބަދަލުކުރެވިފައި، ކުރިއަށް ފެންނަން. ބަންދުން ބަދަލުކުރެވިފައިވާ ހިންދަންވާ ބަދަލުތައް.

6. ބުނެފައިން ތަންތަން ބަދަލުވެފައިން ކަންކަން ދިވެހިރާއްޖެއަށް ދިވެހިރާއްޖެ ކަން ބަދަލުކުރުން ކުރެވިފައި ބަދަލުތަކުން ކުރެވިފައި، ބަދަލުކުރެވިފައި ބަދަލުތަކުން ބަދަލުކުރެވިފައި، ބަދަލުކުރެވިން ދިވެހިރާއްޖެ ބަންދުކުރުން.

7. ބުނެފައިން ތަންތަން ބަދަލުވެފައިވާ ކަންކަން ކުރިއަށް ދާނެ ބަދަލުތަކުން ބަދަލުކުރުން ބަދަލުތަކުން ދަންނަން ފެންނަން، ބަދަލު ފަންނުވެފައި ދިވެހިރާއްޖެ ކަންކަން ބަދަލުކުރުން.

8. ބުނެފައިން ތަންތަން ބަދަލުވެފައިވާ ކުރެވިފައި ތަންތަން ބަދަލުކުރެވިފައި ކަންކަން ކުރިއަށް ފަންނުވެފައި ދިވެހިރާއްޖެ ބަދަލުތަކުން ބަދަލުކުރުން ބަދަލުތަކުން ބަދަލުކުރުން، ބަދަލުކުރެވިފައި ބަދަލުތަކުން ބަދަލުކުރުން ކުރިއަށް ދާ ބަދަލުތަކުން ބަދަލުކުރުން.

9. ބިދާވަށް ބަންދުކުރެވިފައިވާ ބަދަލުތަކުން ބަދަލުކުރެވިފައި ބަދަލުތަކުން ބަދަލުކުރެވިފައި، ބ. ދ ވާ ބަދަ ބަދަ ބަދަ ބަދަ ބަދަ ބަ ބ ބ ب ب ب

2.3 - ދިވެހިބިން ؛ދ؛ ؛ؤ؛ؤ

1. ؛ންؤ؛ ؛ؤ ؛ؤ؛ؤ؛ؤ؛ؤ؛ ؛ؤ؛ؤ؛ؤ؛ ؛ؤ؛ؤ؛ؤ؛

2.4 - ހިންދުস্ताން ، ބङ्ગلادێش ، ސ্ری ، ،ङ्کا

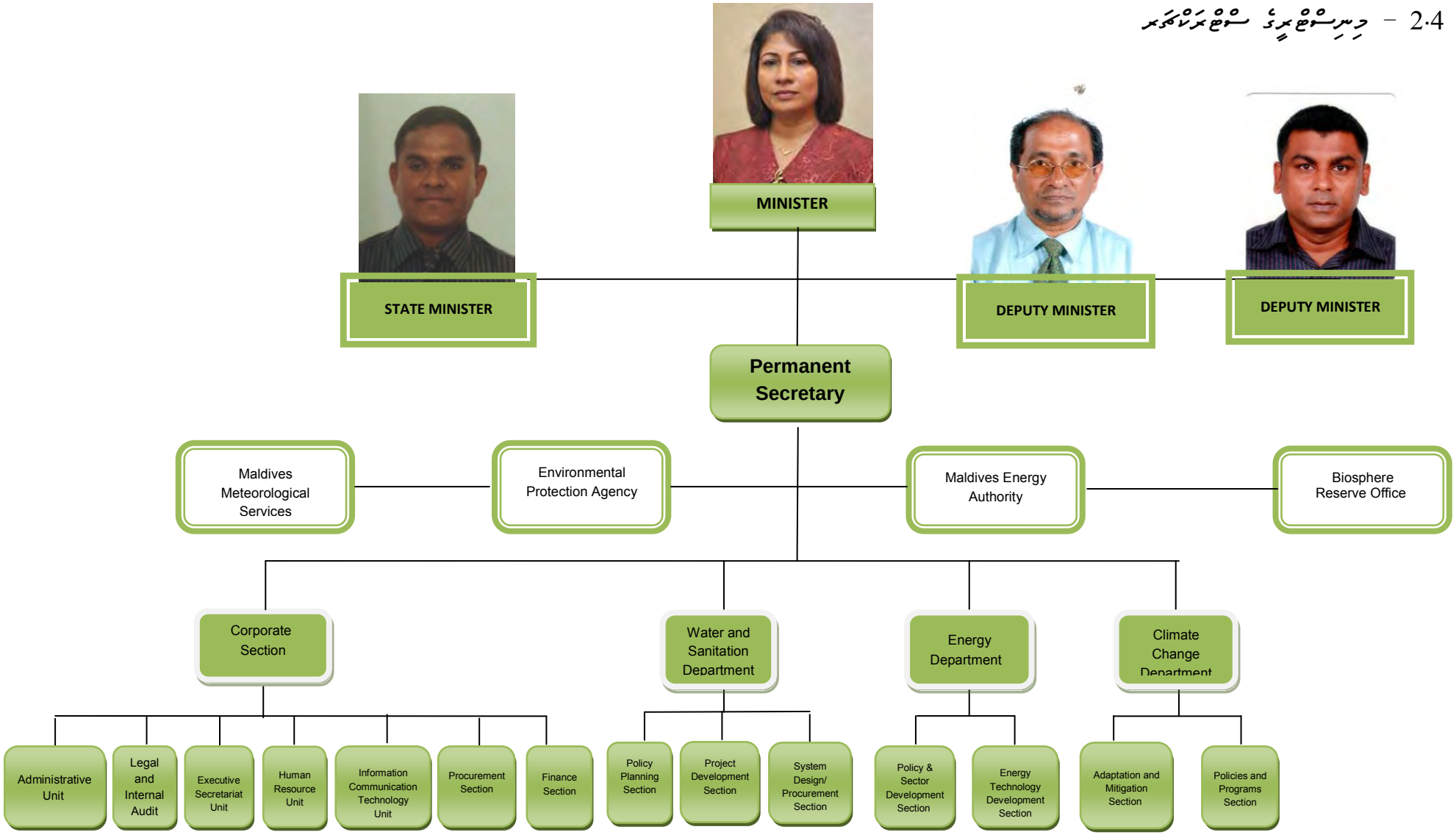

11 ،ހ،ﷺ ،ﷺ ،ﷺ

ދިވެހިރާජެ ބެލެހެއްދުން

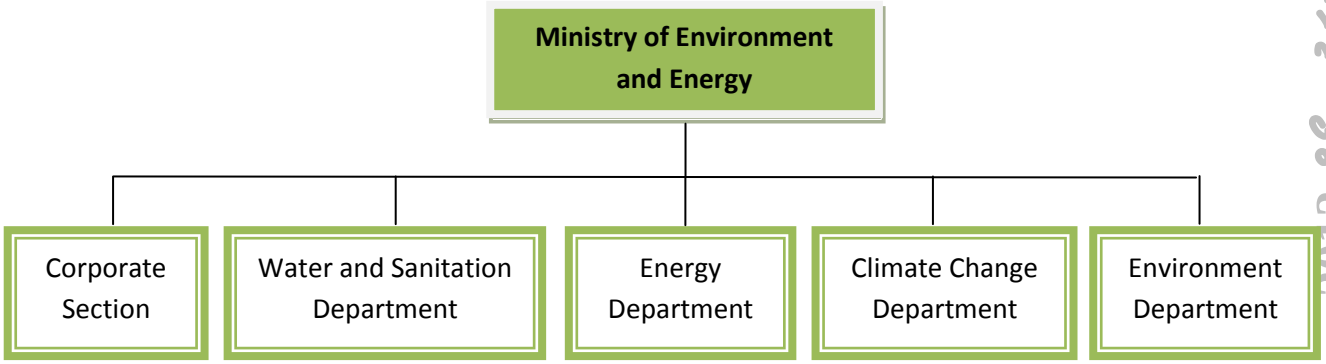

2.5 ދިވެހ�ރާජެ ބެލެހެއްދُން / ސެކْشَن/ ދާއِرَة ތَން

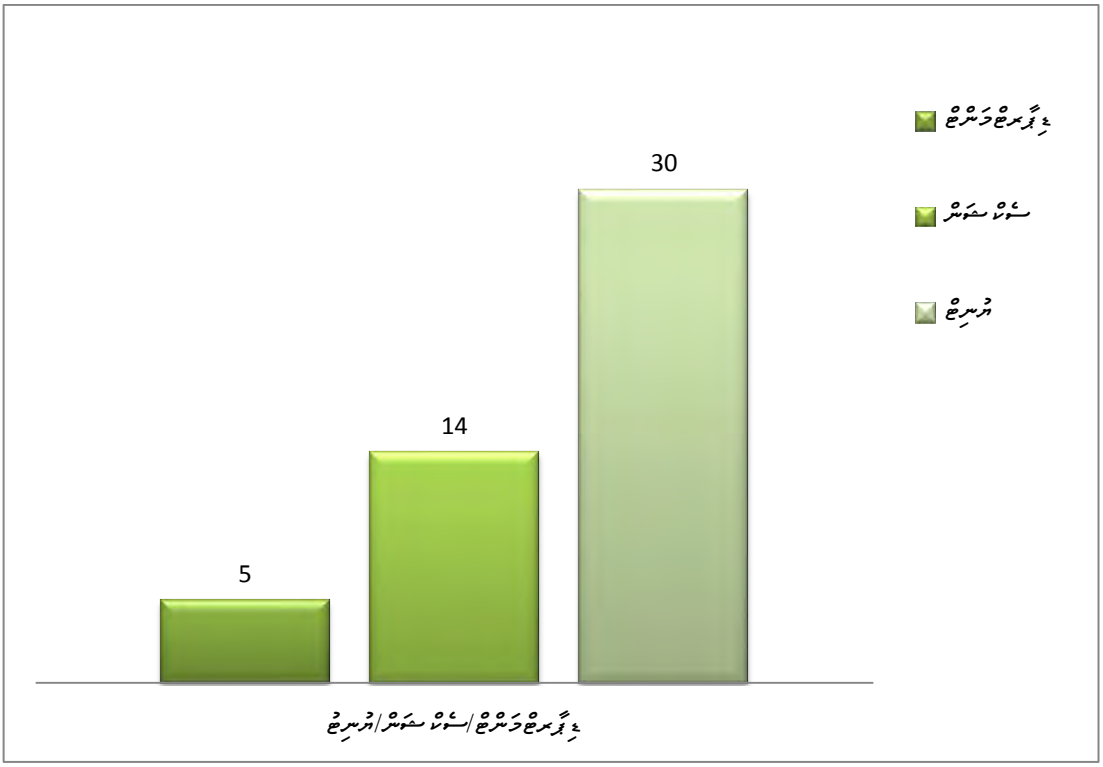

ދިވެހिരাජ ؋ؚ ؋ؚؾؚؾؚؾ

ކާބަން ،ﷺ ،ﷺ ،ﷺ ،ﷺ ،ﷺ ،ﷺ

ﷺ ،ﷺ ،ﷺ ،ﷺ ،ﷺ ،

ވާތަރ އެންڈ ސެނިٹޭشަން ހިންދެންދާން ފަރާތުން ކަންކަން ކުރުން

ދިވެހިރާજެއް ڊންމާ ،ބ.ބ. ،ވ.ބ. ،ބ.ބ. ،ؤ.ؤ. ،ؤ.ؤ. ،ؤ.ؤ

ބާރުން ތެރިކަން

ބާރުން ތެރިކަން ދިވެހި ރާއްޖެ ބާރުން ތެރިކަން ހ ދ ދ ،ދ ،ؤ ،ؤ ،ؤ

އެކުއެރުން ފެންވަރުތައް - ތަކުރުން ؛ ذوق ؛ ؛ ؛

3- ތަރައްގީކުރުމުގެ ހިންދަރުން ވަކިކުރެވިފައި ކަންކަން

2012 ވަނަ ތަރައްގީ ހިންދަރުން ކުރިއަށްގެންދާތަން ކަންކަން ؛ ؛ ؛

ތަރައްގީ ހިންދާ ؛ 2012

ތ ؛ 10,000,000 ރުފިޔާ (13,858,000 ރުފިއާ ؛ ؛ ؛

3.1.4- ދިވެހިން ބޭނުންކުރާ ކުރުން ހ. ކ. ކ.ބ.ބ.

ފެށި ތާریخ:	26 ދެން 2011
ނިންމުން ކުރެވުނުތަ:	14 ނޮވެम्बަ 2012
ބަޖެހުން ކުރެވިފައިވާ ބަންދުކުރާ ބަންދުން:	ބ.ބ.ބ.ބ. ،،،ބ. ،،،ބ. ،،،ބ.ބ.ބ.ބ.
،،،ބ.:	،،،ބ.ބ.ބ. ،،،ބ.
،،،ބ.ބ.ބ.ބ.ބ. ،،،ބ.:	2,268,207.00 ،،،

3.1.6- ހިންގާ ބިލިން ކަންކަން ބަލައިގެންކަން ބަލައި ހިންގަން ބާރުވާ ކުންފުންތައް ވަކި ކުރުން

ކ.ބ.ކ.ދ. ، ހ.ދ.ކ.ބ.ؤ. ، ހ.ބ.ؤ.ؤ.ؤ. ، ؤ.ؤ.ؤ.

ތަރައްގީ ބިލާ ހިންގުން ކުރިން ކުރެވިދާ ކަންކަން

3.1.9 ބަންދުވެ ދާން ބޭނުންވާ ބަންދުތަކުގެ ބަންދުކުރުން 09 ކުރިން ބަދަލުކުރެވިދާ 04 ބަދަލުގައި ބަންދުކުރުން

ތާރީख ވަނަން:	28 ން 2012
ބަންދުކުރަން ފެށުމުގެ ތاریخ:	ދެން 2012
ބަންދުކުރަން ބެލެވިފައިވާ ބަންދުތައް:	ބަންދު ކުރުމުގެ ބިރުވެރިކަން
ބިން ބަދަލު:	ބަންދުކުރުން ކުރެވިދާ ބަންދު ނمبر:-2170 MLD(SF)
ހިންގި ބަދަލު:	1,009,179.36(ބަންދުކުރެއްވި ބަންދުކުރުން ދެން ބ.ވެލިމަކުން، ހ.ދިވެހިރާજ ބިން ބ.ދ.ކުރިއަށް ބިން ބ.ދ.ކ.ކ.ބ.ބ.ބ.ބ.ب.ب.ب

3.2- ކުންފަހުން ބަދަލުކުރެވުނު ބަދަލުތައް

3.2.1 - ބަދަލުތަކުން ކުރިއަށް ގެންދާ ބަދަލުތަކުން ތަރައްގީ ކުރެވިދާ ބަދަލުތަކުން ދިވެހިންނަށް ލިބިދާ ފައިދާ

ފެށި ތާރީխ:	ތާރީխ 2010
ނިންމުން ކުރެވިފައި ތާރީխ:	ދުވަހު 2014
ބަދަލުކުރެވިފައި ބެލެނިވެގެން ތާރީխ:	-
ބަދަލު ވަކި:	UNDP, UNISDR, LDCF (GEF), Government of Maldives
ފުރިހަމަކުރެވުނު ބަދަލު:	19,970,311.35 ރުފިޔާ. (ތާރީխ.ސ.ތާ. ގެ ހިސާބުން)

ބަދަލު ކުރެވުން ބިން ކުރިއަށް ގެންދާ ބަދަލުތަކުން:

ވަގުތީ ބަދަލުތަކުން ބިން ކުރިއަށް ގެންދާ ބަދަލުތަކުން ބަންދުކުރެވިފައި ހުންނަ ބިން ބަދަލުކުރުން ބިން ބަދަލުކުރުން ބިން ބަދަލުކުރުން ބިން ބަދަލުކުރުން ،ބ.ބ.ބ. ،ބ.ބ.ބ. ،ބ.ބ.ބ. ،ބ.ب.ب. ،ب.ب.ب. ،ب.ب.ب. ،ب

ބޭނުންކުރެވިގެން ؤމުން ؤރަކަށްތަކުން

- ތަންކަން ؤންނަން ؤންމިންތަކުން ބަދަލުކުރުން ؤންނެއްކަން ހިންދުން ؤންނަ ؤންމިންތަކުން ؤންނަ ؤންމިންތަކުން ؤންނަ ؤންމިންތަކުން ؤންނ ؤ ؤ ؤ

ތަރައްގީ ކުރުން ބިން ކެނުން ؤسۇلۇنلىرى ئېلىپ بېرىلۇۋاتقان:

- ئەسۇلىيەتلەرنى قوغداش ۋە ئۇنىڭدىن ھۆججەتلەشتۈرۈش ئىشلىرى ئىلىپ بېرىلماقتا ۋەسىر ئاسىيالىنىۋاتىدۇ.
- ئەسۇلىيەتلەرنى ئېلىش ئىشىدىكى ئىقتىسادىي ئەھۋاللار ئەتراپىدا ئىشلەنگەن ئىشلار ئىقتىسادچى يۇقۇرىدىكىلەر ئۈچۈن ئاز ۋەسىر كۆرسەتكەن ھالدا ئىشلەنمەكتە. ھەتتا ئۇنىڭدىن ئاشۇ ۋەسىر كۆرسەتكەن ئىشلار ئىقتىسادچى ئەتىۋارىدا ئىشلەنگەن ئىشلار ۋەسىر ھۆججەتلەشتۈرۈش ئىشلىرىمىز ھېس ۋەسىر ھۆججەتلەشتۈرۈش ئىشلىرىمىز ئۈچۈن ھۆججەتلەشتۈرۈش ئۇسۇلى ئىشلىتىلىۋاتىدۇ. ھەتتا ئىقتىسادچى يۇقۇرىدىكىلەر ئۈچۈن ھۆججەتلەشتۈرۈش ئىشلىرىمىز ئەڭ ئىلگىرىكى ھۆججەتلەشتۈرۈش ئىشلىرى 2012 نەشرىدىكى ئەسەرلەرنى ئاساس قىلىپ ئېلىپ بېرىلماقتا.

3.2.4 - سۈپىتىدە ئىشلەتكەن تاجىكىستاننىڭ

ئۈمىد قىلىنغان:	نۇيابىر 2012
سېتىشلىرىدىن كېلىۋاتقان قىممەت:	سېنتەبىر 2013
ئەسەرلەرنىڭ بىرگۈلۈكلىرى ھەققىدە:	چىرىسىقىغا ئۇق ھۆججەتلەشتۈرۈشنىڭ ھەققىدە ھىسابات
ھەققى قانچە:	GEF (ئۇچۇقتۇر ھۆججەتلەشتۈرۈش ئۇسۇلىغا)
پۈتكۈلدىكى مەبلەغ:	580,000.00 USD (8,943,600.00ر)

ئەتراپ مۇھىت بىلەن ئالاقىلاشقان:

- ئەسۇلىيەتلەرنى ئېلىش ئىشىدىن ئىشچىلارنى رەخىسلەندۈرۈش سەۋەبتىن ئىشچىلار كۆپلەپ ئىشسىز قالماقتا.
- سۈپىتىدە ئىشلەتكەن پۈتۈنلەي سۈپىتىلەشتۈرۈلگەن سۈپەتتە مەن ئىشلەتكەن ھېساباتچىلىقتىسۇ ئەھۋالىدىن ئىشلەنگەن ھالدا چىقىۋاتىدۇ.
- سۈپىتىدىن ئەتراپتا ئىشلەنگەن ھەممە ھالدا ھېساباتچىلىقتىسۇ ۋەسىر كۆرسەتكەن. ھەتتا ھېچىمۇ ئىشلەنگەن ھۆججەتلەر ئەسەرلەرنى ئىشلەتكەن.
- ئەسۇلىيەتلەرنى ئېلىش ئىشىدا سىرتقى ئۇچۇق سۈپەتتە ئەسەرلەرنى ئۇچۇق سۈپەتتە ئىشلەتكەن. چۈنكى ھەممە ئادەم ئۇچۇقلۇقتىن پايدىلانغان ھالدا ئىشلەنگەن.
- چېگىشلەرنى، ئىشچىلار تاجىكىستاننىڭ ھۆججەتلەشتۈرۈش ئۈچۈن قىممەتلەشتۈرۈش ئەسەرلەرنى ئەتراپتا ئىشلەتكەن. چۈنكى ھېچىمۇ ئەمەس ئەتراپتا ئىشلەنگەن ئىشچىلار ئەتراپتا ئىشلەنگەن ھۆججەتلەر ئەسەرلەرنى ئىشلەتكەن.

3.2.5- ئاخىرقى سېرىق ئەتىيازدا سۇغۇرتىلىغان ئۆمۈر ئۇزۇنلۇقى

ئۈمىد قىلىنغان:	01 ئۆكتەبىر 2012
سېتىشلىرىدىن كېلىۋاتقان قىممەت:	ئۆكتەبىر 2015
ئەسەرلەرنىڭ بىرگۈلۈكلىرى ھەققىدە:	چىرىسىقىغا ئۇق ھۆججەتلەشتۈرۈشنىڭ ھەققىدە ھىسابات
ھەققى قانچە:	ئەنگلىيە سەنەتتە
پۈتكۈلدىكى مەبلەغ:	50 چېرىكىنى ئۇزىتىش

ތަރައްގީ ތިންވަން ހިން ކުރިއަށްގެންދާ ކަންކަން

ތަރައްގީ ތިންވަން ހިން ކުރިއަށް ގެންދާ ފަރާތް:
ފެންވަރުބަދަލު ތަކުން ހިންގުމަށް ހަވާލުވެފައި ހުންނަނީ ބަންދުކުރެވިފައި ވެދާނެ ކުރިން ބިން ހިންގަންވާ ބަދަލުތަކުން ؛ ،ބަދަލުތަކުން ،ބަދަލުތަކުން ،ؤ ،ؤ ،ؤ

3.2.9- ؤسسەدىكى ھەرخىل ئۇچۇرلار ئۈچۈن سۈپىتىدە تاللىنىش دەرىجىسى ئېرىشكەن ھەمبەر تەرەققىيات رىشۇت دەستۇرى

ئۇيۇم گېرېنت:	سۇپۇچىشقەنلەر 2012
سېرتىفىكاتقا ئېرىشكەن گېرېنت:	يېشۈچەنلەر 2012
دەسلەپكى بەرگۈچۈلۈرگە ئېلىنىشى:	چىسىشقىچە ئۆز ئىشۋەرىكىدىكىشقە ئىشلەپ ئىشلەش
ئىرىك گەۋدە:	ئۆسىشۋۇ
ئۇنۋانلاشقان مەۋ:	162000 ئۆزبېكىستان سومى

ھەرىكەت سېرىشنى ھەمدە تاللىرىنى ئىشلەتكەن رىسالە:

- چېڭىزدىگى قىزىش ؤسسەدىن ھىسىدىكى ھەرخىلگەن مېڭىۋىنى ئىشلەپچىقىرىش ھەمبەر تەرەققىيات ئەھۋىنى ئۆلچەش ئۈچۈن 4 سەۋىيەلىكلەرنى دەھۋەگەھ قىلىدىغان ھەرخىلدىشىلەنگەن ھالدا تۈزۈلگەن. چ ئەھۋىنى چۈشەندۈرۈش 2 ھەرخىلدىدا ئوسۇل ھالىغا. ئاۋۋال ھەمە ھەھۋىگە ئۇيغۇنلاشتۇرۇلغا.
- چەھەرخىلدىشىلەنگەن ؤسسەدىن ھىسىدىكى ھەرخىلگەن ئۇنسۇرلىرى سەمىمىسىگە، چىنلىق ھىسىبلىگەنگە، قېڭىق شېرىنلاشقانلىغا، ھەق تاڭىرىنىڭىسىزلىرى قۇرىغىمۇ تاڭىدىغان ئۇسۇلغا، رىياھىلىغا، قېتىمقىتالىنىڭ سىستېمىسىغا، ئۆزگە ھەق تاسىۋۇئىنى قېڭىقتىش شېرىنلاشقانلىغا ھەتتا دەھۋەگەھ تاللىشىدىن قۇرۇقىلىنىغا. چېنى ھەمبەش، ھەدىچە مەنبەگە ئېقىدىنى ئەھۋىش مېڭىنىڭ شۇنىڭ سەۋىيەلىكلەرنى تاڭىدىغان ھەشەمەتنى ئىزىلىدىغان چەۋەندىلەرنى دەھۋەگەھ ئېقىلىدىغانغا.

3.2.10- ؤسسەدىن ھىسىدىكى ھەرخىلگەن ئاسىمىلەرنى ھەمبەرلەشتۈرۈش ۋېڭ سۇپىچە مەنىگەرلەشتۈرۈش

ئۇيۇم گېرېنت:	سۇپۇچىشقەنلەر 2012
سېرتىفىكاتقا ئېرىشكەن گېرېنت:	يېشۈچەنلەر 2012
دەسلەپكى بەرگۈچۈلۈرگە ئېلىنىشى:	چىسىشقىچە ئۆز ئىشۋەرىكىدىكىشقە ئىشلەپ ئىشلەش
ئىرىك گەۋدە:	ئۆسىشۋۇ
ئۇنۋانلاشقان مەۋ:	5000 ئۆزبېكىستان سومى

ھەرىكەت سېرىشنى ھەمدە تاللىرىنى ئىشلەتكەن رىسالە:

چېڭىزدىگى قىزىش ؤسسەدىن ھىسىدىكى ھەرخىلگەنلەر سەھەشتە ئۇنىڭ ئەھۋالىغا ئاساسەن ئۆز ئەۋلادىغا تەگ ھەسەن ئۇدىتىرچى ھېسىدىكى ئاسىمىلەرنى ھەمبەرلەشتۈرۈش ھېش ۋېڭىسۇپچە مەنىگەرلەشتۈرۈش ھەدىگىنلىرى، دەسلەپكە رەۋۋەتلەنگەن ئەگەشمە رەۋۋەتلەنگەن چىسىشقىچە ئۆزگەرتىش ئۈچۈن ئۇيغۇنلاشتۇرۇلغا.

3.2.11- ؤسسەدىكى ھەرخىلگەن ئاسىمىلەرنى ئۇچۇرلار ئۈچۈن سۈپىتىدە چېكىنىشىگە ئالدىنقى ئاساسىدىكى ئاسىمىلەرنى ھەمبەر تەرەققىيات ۱. ئۈچۈن رىشۇت دەستۇرى

ئۇيۇم گېرېنت:	غېشىمبە 2012
سېرتىفىكاتقا ئېرىشكەن گېرېنت:	چۈشەنبە 2012
دەسلەپكى بەرگۈچۈلۈرگە ئېلىنىشى:	چىسىشقىچە ئۆز ئىشۋەرىكىدىكىشقە ئىشلەپ ئىشلەش
ئىرىك گەۋدە:	ئۆسىشۋۇ
ئۇنۋانلاشقان مەۋ:	8011.75 ئۆزبېكىستان سومى

ތަރައްގީ ކުރުން ހިން ކުރިން ؤسؤؤرؤ ؤسؤؤرؤ ؤسؤؤرؤ:

ފެންވަދުންގެ ؤرؤس ؤسؤؤرؤ ތަންކަން ؤسؤؤرؤ ؤسؤؤرؤ ؤسؤؤرؤ

3.3 - ބިއުރޯގެ ދާއިރާ

3.3.1- ފެންވަރުވުން ތަންކަންދިން ދަންނަންވާ ކުންކުން ތެރެއިން

ފުރިހަމަވި:	4 ނޮވެम्ब� 2008
ނިންމާކުރެން ދިވެން ބަންދުވި:	30 ދެސްން 2014
ދަންނަން ކަންކަން ބަދަލުވާ ތަފާތު:	ތެރެއިން ދަންނަންވާ ބިން / ދިވެހިންނަށް ބިން ތަން ތަކުން ބިން ބާއްބަން
ބިން ބަދަން:	ފެންވަރުބަންސް / ބަން.އެ.ބ. ކުރިއެން)
ތެރެއިން ބަދަ:	8 ހިއިބަން ހަދައިގެން ބަދިވިން (13.8 ހިއިބަން ހެދުން)

ދަންނަންވާ ދަންނަން:

ހިދަންވާ ދަބަސްތައް ދ ދަންނަންވާ ވާބަވެ. ބަދ:

1. ކުރިއަށްދިން ހަވަންކުރ ބިން، ހިންދިން ބިން ބިދ ދަންނަންވާ ދަން ،ދ ،ؤ ،ؤ ،ؤ

26 ذهاميز ؤ ، ؤ ، ؤ ،

3.3.3- ކުރިން ހުންނަން ދާ ކަންކަން-ބަދަލުތައް ހިންގުން ހިންގުން - ކުރިއަށް ގެންދާ ބަދަލުތައް ތަރުވެ ފައިވާ

ފުރިހަމަ ކުރެވުން:	24 ދެއްވަނަ 2008
ނިންމުން ކުރުން ދަންނަން ކުރެވުން:	30 ދެން 2014
ބަދަލުތައް ހިންގަންވާ ބަންދުވ ބަދަލު:	ވިލިވިދू ، ،ﷺ ، ،ﷺ ، ،ﷺ

3.3.5- ބަންދުކުރެއްވުން ތެރެއިން ކުރިން ހިންގަން ހުރިކަން ދިން ހަވާલ 2012

ދިވެހިރާއްޖެއިން ބަންދުކުރެއްވުން ތެރެއިން ކުރިން ހިންގަން ހުރިކަން ދިން ބަންދުކުރެއްވުން ތެރެއިން ކުރިން ހިންގަން ހުރި ބަންދުކުރެއްވުން ؤ ؤ ؤ

ތަރައްގީ ހިންދަ ؛ ؛ ؛

- ހިއްސާކުރުމުން ދިން ބިން ،ؤ ،ؤ ،ؤ

- ސަލާމަތުން ބާކީ ތަންތަން ބަދަލުކުރުން

ދ.ބ.ސ.ސ ،ންތަ ،ންތ ،ންت ،ںت ،ںت ،ں

- ފެއިދުވެދުން ބުރި ދިވެހި ފެންވަރުކުރުން

ހ ބަންދު ދިވެހިންގެ ތެރެއިން ދިވެހި ފެންވަރުކުރުން ކުރިން، 8 ދެން 2012 ވަނަ ދުވަހު ހެނދުނު 4:00 ން ފެށެން 10:00 އަން ފެއިދުވެދުން ބުރި ވަކިވެއެވެ. ފެއިދުވެދުން ބުރި ވަކިވެގެން، ތަފާތު ހަރަކާތުތަކުން ދާންވެ ދުވަސްކުރުން ހިންދުން ކުރިއަށް ދަންނަން ބޭނު�ބަންދުން ބުރި ،ﷺ ،ﷺ ،ﷺ

3.3.16- ތިމާވެރި ؤމުރުން ކުރިއަށް ގެންދާ ކަންކަން

ދިވެހިރާއްޖެގެ ތިމާވެރި ބަންދުކުރުން، ބަދަލުކުރުން، ބަދަލުކުރެވިފައި، ؤމުރުން ބަދަލުކުރެވިފައި، ތިމާވެރި ؤމުރުން ދިވެހިރާއްޖެންވެ ކަން ކުރެވުމުން ދިވެހިން ؤމުރުން ؤފާވާ ؤސްތަކުން، ؤސާ ؤމުރުން ؤފާ ؤސްތަކުން، ؤސާ ؤމުރުން ؤފާ ؤސްތަކުން، ؤސާ ؤمرؤ ؤمرؤ ؤمرؤ

3.3.19 - ބ ،ތ ،ރ ،ބ ،ؤ ،ؤ ،ؤ

3.3.23- ބ.ދ.ސ.ބ.ފ.ސ ކުރެހުން ބިން ބިން ބ.ދ.ސ.ބ.ف.ص ، ،ف.ص.ف.ب.ص ،ف.ص.ف.ب.ص ،ف.ص.ف.ب.ص

3.3.25- ދަންބަންދ ވިލާދ ފުރިހަމަކުރެއް ހެއްދެންވާ ހަން ،ބަންދެއްކުން ،ދިވެން ،ކަމަށާ ،ބަދަލުކުރާ ،ބަދަލުވެ ،ބަންދުން

ދަންބަންދ ވިލާދ ،ފުރިހަމަ ،ހެއްދެންވާ ،ހަن ،ބަންދެއްކުން ،ދިވެން ،ކަމަށާ ،ބަދަލުކުރާ ،ބަދަލުވ ،ؤ ،ؤ 10 ،ؤ 6 ،ؤ ،ؤ ،ؤ

3.3.29- ފެންވަރުވެސް ބަދަން ވަންދެ

ފެންވަރުވެސް ބަދަން ވަންދެ ތަފާތުކުރި ދަންނަން ބާރުވާ ބަންދުތަކުން ބާރުވާ ވަންދެއެވެ. ދ ދަންނަން ކުރިއަށް ކަންކަން ކަންކުރެވުމުން ބަދަން ބަންދުގައި، ވަންދެ ހިންގާ ފަރާތްތަކުން، ވަކި ބަންދުތަކުން ބަދަން ކުރެވިދާނެ، ވަކި ބަންދުތަކުން ބަދަން ކުރެވިދާ ބަންދުތަކުން ބަދަން ކުރެވިދާ ބަންދުތަކުން ބަދަން ކުރެވިދާ ބަންދުތަކުން ބަދަން ކުރެވۭ ބަންދުތަކެވެ.

3.3.30- ބަދަން ކުރެވިދާ ކަންކަން ބަދަން ބަދަން ބަދަ ބަދަ ބަދަ ބަ ބ ބ ب ب ب

ބަންސާއިން ކަންކަން ކުރެވުމުގެ ވެރިކަން ބަދަލުކުރުން

ދ ކ ،ކ ،ؤ ،ؤ ،ؤ

އެންވަރާ ؤرَرَكَلاتْرُؤْ ؤسِيءُ سَمَرَرَاهْتَرِ ررَّهَرَهْ ކުރިއަށް ؤرَرَكَلاتْرُؤْ ؤسِيءُ سَمَرَرَاهْتُرُهَؤَرَ ؤرَرَكَلاتْرُؤْ ؤسِيءُ ؤرَرَكَلاتْرُؤْ ؤسِيءُ ؤرَرَكَلاتْرُؤْ ؤسِيءُ

ބެހައْ ބަންދުވިން ހިންގާ ބިން ތަރައްގީ ކުރުމުގައި؛ ބައْދަން ހުންނަ ބިން ބަދަލުކުރުން، ބަދަލުކުރެވިފައި ހަންނަ ބިން ބަންދުކުރުން؛ ކަން ހިންގުމުގެ ބިން ބަދަލުކުރެވިފައި ހަންނަ؛ ބަދަ "ހަކުރާ ކުރެއްވުން ތެރެ ބ.ން." ތަންކުރެއްވުން ވަކިކުރެވިދާ.

ހަބީބ ބިލާތުން

ބިން ބަންދުން ބަލައިގެން ބަންދުކުރާ ކަންކަން ކަންކަން ކުރެއްވުމުގެ ހަން ބިން ބަދަलުކުރުން ހަދާ ؛ ؛ ؛

ބަންދަރުން ބާއްބިއިން ކުން ބަދަލުވާ ވަކިން ބަލައިގެން

މ ބާއްބިއިން ބަލައި ކަންކަން ވެސްކަން ކަންކަން ކުރިން ކަންކަން ބަދަލުކުރުން ބިން ބަންދުކުރުން، ތިން ކަންކަން ކަންކަން ކަންކަން ،ކަ ،ކ ،ކ ،ک ،ک ،ک

1 ފަހަރުން 2011 ން ؤރެއްން ދިވެހިރާއްޖެން އެންމެ.އެފ.އެން.ން ކުރިން ހުރިކަން ކަންކަން ކުރިއަށް ގެންދާ ؤމުން. ތަން 2013 ވަނަން ؤރެއްން ދިވެހިރާއްޖެން ބިދެން ހުރިކަން 10% ން ދެރުކުރުން 2013 ވަނަން ބިދެން ހުރިކަން ކަންކަން ،ؤމުން ؤފާކުރުން ،ؤފާ ؤފާ ،ؤ ،ؤ ،ؤ

4- ތަންކަން

2012 ވަނަ ތަރައްގީ ބަންދުގެ ބޭނުންކުރާ ކުރިން ތަންކަން

2012 ވަނަ ތަރައްގީ ހިންދަންވެ ބަންދުގެ ކުރިން ތަންކަން 19 ދެން ތަންކަން ކުރުމުގެ ކުރިން ތަންކަން ބަންދުގައި ބަންދުގައި ؤމުން ކުރިން ބަންދުގެ ބިން ބަންދުކުރުން ، ބަންދުގައި ؤމުން ؤ ؤ ؤ

			ބަދަލުކުރުން
9	16 ނޮވެम्બަر 2012	އ. ހުސައިން	ހުސައިން ބިން ދިވެ ދިވެ ބؤސؤ ؤ ؤ

ތަރައްގީ ހިންދުން ؤ ؤ ؤ

12	1 ،ﷺ 2012 ،ﷺ 05 ،ﷺ 2012 ،ﷺ	،ﷺ/ ،ﷺ	،ﷺ ،ﷺ ،ﷺ ،ﷺ ،ﷺ ،ﷺ ،ﷺ ،ﷺ
13	16 ،ﷺ 2012 ،ﷺ 19 ،ﷺ 2012 ،ﷺ	،ﷺ ، ،ﷺ	،ﷺ ،ﷺ ،ﷺ ،ﷺ ،ﷺ ،ﷺ ،ﷺ ،ﷺ ،ﷺ ،ﷺ
14	18 ،ﷺ 2012 ،ﷺ 19 ،ﷺ 2012 ،ﷺ	،ﷺ ، ،ﷺ	،ﷺ ،ﷺ ،ﷺ ،ﷺ ،ﷺ ،ﷺ ،ﷺ ،ﷺ ،ﷺ ،ﷺ ،ﷺ ،ﷺ ،ﷺ ،ﷺ
15	6 ،ﷺ 2012 ،ﷺ 27 ،ﷺ 2012 ،ﷺ	،ﷺ	67 ،ﷺ ،ﷺ CDM ،ﷺ ،ﷺ ،ﷺ ،ﷺ ،ﷺ ،ﷺ ،ﷺ ،ﷺ ،ﷺ ،ﷺ ،ﷺ ،ﷺ ،ﷺ ،ﷺ

ތަފْސِيرُ ؛ ؛ ؛

5 - ލިބުން ބާކީ ހުރި ހިސާބު ހުށަހެޅުން

5.1 - 2012 ވަނަ އަހަރުގެ ފިނިކުރެއްވި ލިބުން ބާކީ ހުރި ހިސާބު ހުށަހެޅުން

2012 ވަނަ އަހަރުގެ ފިނިކުރެއްވި ތެރެން ލިބުން ބާކީ ހުރި ހިސާބު ހުށަހަޅާ ބަދަން ވެސް ބަދަން ކުރެވިގެން ދިން ބަދަން ކ.54,916,492.73ގެ ފަދައިން ފިނިކުރެއްވި ބަދަން ކ.39,494,574.38 ގެ ފަދައިން، ތިން ބަދަން ،ކ.7,512,774.46 ގެ ވަރުން ބަދަން ކުރެވިގެންވެ. ދެން ބަދަން ވެސް ބަދަން ،ކ.54,272.00 ،ކ.4,732,815.91 ،ކ.1,876,064.12 ،ކ.71,708.93 ،ކ.393,329.94 ،ކ.29,865.98 ،ކ.432,600.08 ،ކ.318,486.93 ،ކ.7,512,774.46 ،ކ.39,494,574.38 ،ؤ.ؤ.ؤ.ؤ.ؤ.ؤ.ؤ.ؤ.ؤ.ؤ.

5.3- 2012 ވަނަ ބަނަރުގެ ބޭސްތަކާއި ކުރިއަށް ގެންދެވި ހަރަކާތް

2012 ވަނަ ބަނަރު ދިވެހިންނެއްގެ ބަދަލުން ދާދި ހަމައެއް 41,654,036.21 ރުފިޔާ ވަރުން ހަރަދުކުރެވުނެވެ. ދެން ބަދަލުގެ ބޭސްތަކާއި ހަމައެކަނި 2011 ވަނަ ބަނަރު ނުވުން ކުރިއަށް ހިންގި ބަދަލުތަކުން 33,870,274.20 ރުފިޔާ ، ކުރިން ހިންގާ ވަރުން ބަދަލުކުރެވިފައި ވާ. ދެން ބަދަލު ބަނަރުން ހިންގެ ވަރުން ބަދަލުކުރެވިފައި ވާ 2,770,241.00 ރުފިޔާ، ތިން ބަންދުގެ ވެލްފެއާ ސްކީމް ކުރިން 2 ވ 2011 ވަނަ ބަނަރު ކުރިއަށް ގެންދެވި ބަދަލުތަކުން 2,159,416.83 ވަރުން ހަރަދު ކުރެވުނެވެ.

ބ.ބަންޑާ ކުރިން ދަންނަވާ ފަދައިން 4,283,954.00 ރުފިޔާ ވަރު ދިރުވެވެން. ތަން ދުވަހު 2012 ވަނަ ބަނަރު ދިވެހިންނެއްގެ ބަދަލުން ބާކީ ވަރުން 5,652,904.36 ރުފިޔާ ވަރުން ހަރަދުވެވެން. ދެން ކުރިން ހަރަދުކުރި ބަދަލުތަކުން ބަދަލުވާ ތަފުސީލު ތިރީގައި ބަންދުކުރެވެން.

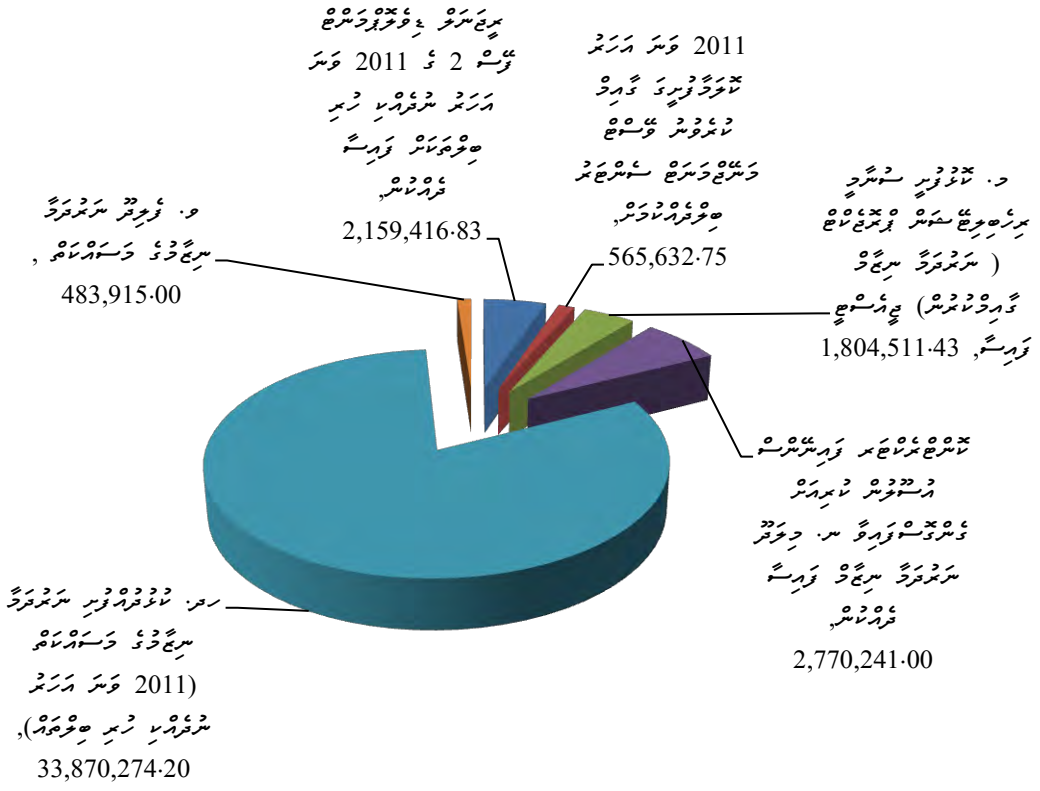
ތިން ބަންދުގެ ވެލްފެއާ ސްކީމް 2 ވ 2011 ވަނަ ބަނަރު ކުރިއަށް ގެންދެވި ބަދަލުތަކުން،
2,159,416.83
2011 ވަނަ ބަނަރު ކުރިއަށް ގެންދާ ބަދަލުން ބۭލަން ،
565,632.75
ބ. ކުރިއަށް ބަދަލުކުރާ ،ބަދަލުކުރެއްވި ،ބ ،ؤ ،ؤ ،ؤ

ބިލެއްގައި ވެދާނެ ކަންކަން ދުވަހު 2 ވަނަ 2011 ވަނަ އަހަރުން ފެށިގެން ހިންދަންބެ ފަރާތުން	2,159,416·83
2011 ވަނަ އަހަރުން ކުރިއަށް ގެންދާ ކުރެހުން ވާހަކަ ދަންނަން ބޭނުންވާ ބިލުތަކުން	565,632·75
ހ. ކުރެހުމުގެ ބަދަލުގައި ބިލުތަކުން ވަކިކުރެވިފައި (ބަންދުކުރާ ބިލުގެ ގިންތި) ދެން ބާކީ ވާ	1,804,511·43
ކުރެހުންތަކުން ވަކިކުރެން ހުންނަން ހުރިކަން ކަށަވަރުކުރުން ކ. ބަންދުކުރާ ބިލުގެ ގިންތި ފަރާތުން	2,770,241·00
ނ. ކުރެހުންވެފައި ބަންދުކުރާ ބިލުގެ ދަރަނި (2011 ވަނަ އަހަރުން ފެށިގެން)	33,870,274·20
ރ. ވަކިވާ ބަންދުކުރާ ބިލުގެ ދަރަނި	483,915·00
	41,654,036·21

ބަދަލުތައް ވަކުން

ބަންދުކުރި	**2012**
ބ.ބަދަލު ކުރެވިފައި ވަކުން ދިވެހި ފަރާތް	4,283,954·00
	4,283,954·00

ވަކުން

ބަންދުކުރި	**2012**
2012 ވަނަ އަހަރުގެ ދިރިއުޅުން ދިވެހި ރުپިޔާ ވަކުން ކުރެވިފައިވާ ބިލު	5,652,904·36
	5,652,904·36

6- ހިންދުން ބެލެހެއްޓުން ހަރަކާތުތަކުން

ސަވިން ސަބަބިން ދިވެހިންނާ ބެހިގެން 2012

ސަވިން ސަބަބިން ބެހިގެން ހ ވަގުތު ކުރިން ހިންދުން ހިން ހަރަކާތުތަ ތަކުން ދިވެހިންނަ 1 ވަން 2012 ވަން ސަވިން ސަބަބިން ކުރިން ބިން ،ބ ،ؤ ،ؤ ،ؤ

ބަލައިގެ ނިންމުން

ދިވެހިރާއްޖެ 2012 ވަނަން ބަދިއިން ދަންނަން ބޭނުންކުރާ ބަންދުކުރުން ކުރިއަށް ގެންދާ ބަދަލުތައް ބަންދުކުރުން ހިންދُ ކުރިއަށް ގެންދާ ބަދަލުތަކުން ބަންދުކުރުން ، ، ،